

社会福祉法人 自山市社会福祉協議会
自山市博労二丁目50番地(こかね荘内)
TEL 076 (276) 3151 FAX 076 (276) 4535
ホームページ <http://www.hakusanshi-syakyo.jp/>
Eメール syakyo-info@hakusanshi-syakyo.jp
この広報紙は社協会費及び共同募金配分金により発行しています。

第4回

白山市福祉健康まつりが開催されます

当日、ボランティア広場で空き缶の
ブルタブ、使用済切手、使用済ブリ
ペイドカード、書き損じハガキ、外
国コイン紙幣を集めています。
ご協力ください。

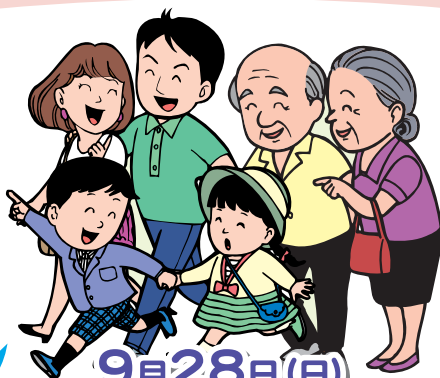
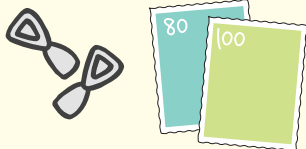

9月28日(日)

時間:午前9時~午後3時

会場:松任総合運動公園

無料送迎バスもあるよ!!

(2ページを見てね。)



今年も獅子舞あるよ!!



福祉に関するイベント・行事が盛りだくさん!!

保健師・栄養士による健康指導

健康チェックコーナー

ボランティアに興味のある方、お気軽にお立ち寄りください。

ボランティア広場

親子で楽しめるゲームを用意しています。

わくわく遊びコーナー

福祉のことを知ろう!

福祉体験コーナー

●手話・点字・要約筆記を
体験してみよう!!



運動不足の方は是非お立ち寄りを!

有酸素運動コーナー

美味しいものを用意しています!

たべもの・飲み物コーナー

生活雑貨などお買い得品がいっぱい!

フリーマーケットコーナー

今年も盛り上がります!お楽しみに。

ステージショー

- バルーンアートショー
1回目 10:30~
2回目 13:30~
- スポーツインストラクターのストレッチレッスン
- 子ども太鼓

ピエロのあつぷちゃんです!
みんな来てね!



他にもまだまだいろんなコーナーがあるよ!

第4回白山市

社会福祉大会が開催

多年にわたり福祉の向上に努められた方々が表彰を受けられました。
また、子育て講演、笑い涙の人情ショーも催されました。



8月23日 松任文化会館

白山市長表彰

(敬称略)

社会福祉団体役員

宮本 清一 板倉 清子 吉村 禮子
辻 健治郎 中田 昭次 北 周二
西出與三男 織田八重子 谷 發吉
織田 愛士 山本 光子

社会福祉施設職員

今本紀美代 大藪とも子 吉本はつね
木村加代子 野村 和美 山田 玉美
竹内小夜子 安田紀美子

白山市福祉健康まつり 無料送迎バス時刻表

行き

白山麓コース	
白峰総湯前広場発	8:30 10:30
桑島バス停	8:35 10:35
東二口バス停	8:43 10:43
尾口支所前バス停	8:45 10:45
道の駅 瀬女前	8:48 10:48
瀬戸野バス停	8:50 10:50
上木滑バス停	8:52 10:52
吉野谷支所	8:55 10:55
白山ろく体育館前	9:00 11:00
鳥越支所前	9:05 11:05
鳥越老人福祉センター	9:10 11:10
江津バス停	9:15 11:15
きりの里バス停	9:17 11:17
上福岡バス停	9:19 11:19
下福岡バス停	9:21 11:21
ふじが丘バス停	9:23 11:23
河内支所前	9:25 11:25
会場着	9:50 11:50

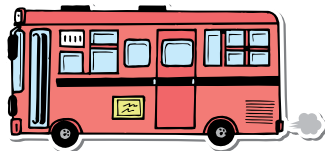

帰り

会場発	
↓	12:00 14:00
白峰総湯前広場着	13:30 15:30

美川コース	
湊デイサービスセンター発	8:30 11:30
鶴来信用金庫美川支店前	8:31 11:31
湊保育園前	8:33 11:33
美川大橋詰・美川南町	8:35 11:35
美川郵便局前	8:36 11:36
JR美川駅	8:37 11:37
白山市美川文化会館	8:38 11:38
もり酒店前	8:39 11:39
Aコープ蝶屋店前	8:40 11:40
石川広域農道西米光町	8:41 11:41
鹿島神社前	8:43 11:43
三共フーズ前	8:44 11:44
松本交差点	8:46 11:46
会場着	8:55 11:55

会場発	
↓	12:00 14:30
湊デイサービスセンター着	12:25 14:55

鶴来あじさいコース	
一宮公民館前発	8:30 10:30
三宮りんどう前	8:32 10:32
八幡県土木前	8:34 10:34
博物館前	8:36 10:36
クリスタルハウス前	8:38 10:38
鶴来支所前	8:40 10:40
月橋バス停	8:45 10:45
蔵山公民館前	8:47 10:47
小柳バス停	8:50 10:50
鶴信明光支店前	8:53 10:53
コア前バス停	8:55 10:55
知気寺公民館前	8:57 10:57
道法寺バス停前	9:00 11:00
白山実業自動車横	9:02 11:02
深瀬新町バス停	9:05 11:05
桑島バス停	9:08 11:08
会場着	9:25 11:25

会場発	
↓	12:00 14:00
一宮公民館前着	12:55 14:55

鶴来ほうらいコース	
中島バス停発	8:30 10:30
白山町中バス停	8:35 10:35
白山町集会所前	8:37 10:37
加賀一宮駅前	8:39 10:39
今町バス停	8:42 10:42
新町バス停	8:44 10:44
本町2丁目バス停	8:46 10:46
鶴来公民館前	8:48 10:48
本鶴来バス停	8:50 10:50
明島あんど前	8:52 10:52
春ノ木バス停	8:54 10:54
中村バス停	8:55 10:55
上森島バス停	8:57 10:57
下森島バス停	8:59 10:59
酒のなかたや前	9:01 11:01
日向バス停	9:03 11:03
館畑公民館前	9:05 11:05
行町バス停	9:07 11:07
会場着	9:25 11:25

会場発	
↓	12:00 14:00
中島バス停着	12:55 14:55

■社会奉仕活動団体
松任要約筆記サークル
ひまわりグループ

白山市社会福祉協議会長表彰（敬称略）

■民生委員児童委員
岡本 昭靖 山田 一代

■社会福祉団体役員

箕 重類	佐々木陽之助	前 静枝
松田美代子	齊藤 涼子	二口 隆保
山本 仙學	松井 清子	桶谷常治郎
池田 政雄	永井はるみ	村濱 秀幸
新田 久子	吉田 芳江	島畑 美行
桃井由美子	中田美紀子	大籠 久男
石林 勇雄	高崎 善雄	土田 英子
田原與三吉	山下 義治	小西 淑子
柏野 祥一	濱野美千代	倉重 正行
徳井 俊明	岩瀬 京子	武部 祥英

■社会福祉施設職員

島崎 律子	西村 寿恵	島村千重子
寺田 晴美	加藤 晴子	大岸真理子
森田 真理	山田真理子	前川 幸代
蔵 正宏	立小川賢一	亥上 景子
鈴木 由佳	村上 紀子	宮谷 洋子
垣内美栄子	柏崎亜希子	倉田佳代子
山本喜代志	宮田 道子	土井下瑞穂

■社会奉仕活動者及び団体

新町婦人会
歌のボランティアグループほからか

赤い羽根募金(共同募金)が始まります

Q1.共同募金はだれが、どこで？

A1 県内では石川県共同募金会が実施しています。市町村単位に支会が置かれ、募金の広報、配分を区域ごとに分担して行っています。



Q2.共同募金の流れは？

A2 集められた募金は、いったん石川県共同募金会に送られ、その後第三者機関である配分委員会にて配分申請の受付や、配分先、配分額の決定を行っています。市内の福祉団体や福祉施設、地域福祉事業へ配分され、地域福祉の充実に使われています。

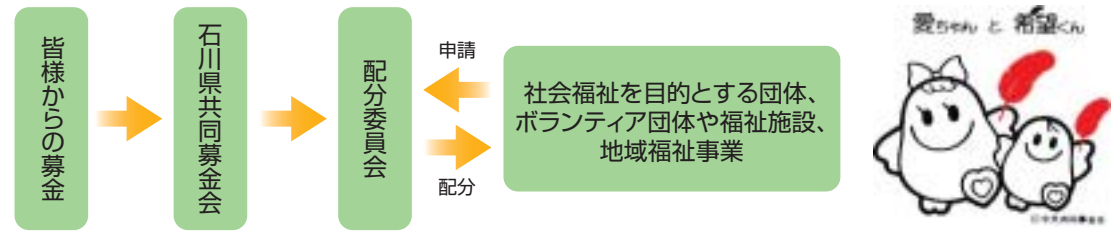

Q3.共同募金の期間は？

A3 10月1日から12月31日までです。期間中、市内各地にて街頭募金などを実施する予定です。また、「歳末たすけあい募金」も共同募金運動の一環として行われています。（12月1日から12月31日）あわせてご協力をお願いいたします。



www.akaihane.or.jp
赤い羽根データベース『はねっと』をご覧ください。

10月1日▶12月31日

「助け合い」「思いやり」「しあわせのマンボウ」
地域の福祉、みんなで参加

ありがとうございます(平成年8月20日現在、順不同、敬称略)

ご芳志 (社会福祉のために
ご寄付をいただきました。)

松任ライオンズクラブ・白山石川ロータリークラブ・白山ロータリークラブ
 労金松任地域推進委員会・白山・野々市ライフサポートセンター・北陸労働金庫松任支店
 手取港手取会 会長 外田 実
 匿名 3名

賛助会員(法人)

(株)明石合銅 (株)アクトリー (株)小笹電機商会
 (株)オーティマトー (株)加藤建設 (株)田中屋
 (株)木村塗装 共和産業(株) (株)クスリのアオキ
 (株)ココ地建 高松機械工業(株) (株)田中商店
 (株)車多酒造 伸栄工業(株) (有)寺田建築板金
 (有)徳田商会 (有)得田食品 (株)トスマク・アイ
 (株)トランテックス ニッコー(株) 能登印刷(株)
 (株)ハフ自動車 睦美装(株) (有)村松如矢商店
 (株)フジタ 北陸化成(株) 北陸信用金庫松任支店
 北陸中部自動車工業(株) 前田印刷(株) (株)桑木
 松任先端技術団地運営協議会 ウーブンナック(株)
 (株)ミモト (株)宮崎クリーニング社 (株)コボリ
 (有)国光マイカーサービス (株)ウエルプランニング
 (株)西山産業鶴来営業所 大竹化成(株) (株)山和
 (株)サンパネ (有)兵井工務店 (株)朝日開発
 (有)ホープオート 福喜寿司鶴来店 (有)和田屋
 西山産業開発(株)加賀乃織座 八幡すしへん鶴来店
 アムス(株)大竹工場 (株)河内建設 (有)修景社
 米田硝子 北陸トヨー自動車(株) (株)山崎組
 (株)鶴来電気商会 (有)下建築 (有)志んざ本舗
 (有)竹内産業 明光自動車サービス(株) (株)八鶴
 (有)改瀬鉄工所 ニュー志良山荘 (株)あづま建設
 (株)B・M北陸鶴来事業所 鶴来信用金庫本店営業部
 (株)ロードマネージメント白山支店 (株)白峰産業

(株)北陸開発設計 (株)上源石油新日本石油販売店
 (有)明光造園 (株)水上商会 (株)北都組 なへや
 (有)コモリサービス (有)ツトム管工事 (株)金太
 つるぎ街づくり(株) 永井建設(株) (株)坂田測量
 電源開発(株)手取川事務所 (株)白山尾口運営企画
 (株)大扇地理 (有)白山興産 (有)こざかMC商会
 竹腰産業(株) (有)石垣商店 (株)風組 加藤機業
 久司石油(株) (株)木田工業 (有)北野食品店
 民宿河奥 (有)白峰住建 (株)メフオス金沢事業部
 鶴来信用金庫白峰支店 白山農業協同組合白峰支店
 (株)金沢村田製作所金沢事業所 (株)山下工務店
 (有)石川スプレー工業 (株)弘陽建設 (株)白山里
 金山鉄工(株) (有)ムラタニセイコー (株)山本産業
 荒木空調工業(株)白山営業所 (有)二里野高原ホテル
 大文産業(株) (株)西山旅館 みのり建設(株)
 前多産業(株) (株)西山産業 白山建設(株)
 (株)太平工務店

皆様から納めいただきました会費は、
 地区社協活動や地域福祉活動の
 財源として、有効に活用させていただいております。

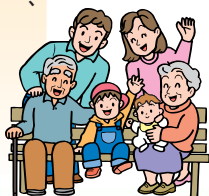

定例無料相談

※ 相談は、祝日、休日を除きます。

相談内容	日時	場所	付記
【松任支所】問い合わせ しがね荘 TEL 276-3151			
弁護士の法律相談	毎月第1、第3木曜日 13:00~16:00	しがね荘	予約が必要です
心配ごと相談	毎月第2、第4火曜日 13:00~16:00	プラスあさがお	2階「親子よるこびの広場」の向かいに相談室があります
ふれあい福祉相談	毎週月・水・金曜日 13:00~16:00	しがね荘	専用電話274-4294
障害者福祉相談	毎週火・木・土曜日 9:00~16:00	しがね荘	
介護相談	月~金曜日 9:00~17:00	しがね荘	専用電話274-4100
福祉サービス利用支援相談	月~金曜日 9:00~17:00	しがね荘	高齢者・障害者の福祉サービス利用援助、金銭管理等の相談
【美川支所】問い合わせ 美川ボランティアセンター TEL 278-8555			
心配ごと相談	毎月第3水曜日 13:00~16:00	美川支所 市民相談室	
【鶴来支所】問い合わせ 蓬莱荘 TEL 272-2750			
弁護士の法律相談	10月23日 木曜日 13:00~16:00	蓬莱荘	予約が必要です
心配ごと相談	毎月第1火曜日 13:30~16:00	蓬莱荘	
【鳥越支所】問い合わせ 鳥越老人福祉センター TEL 254-2446			
心配ごと相談	毎月第2火曜日 10:00~12:00	鳥越老人福祉センター	
【白峰支所】問い合わせ 福祉複合施設カルテット TEL 259-8001			
心配ごと相談	毎月第2火曜日 13:00~16:00	福祉複合施設カルテット	