社協だより

ふれあいはくさん

この広報紙は社協会費及び共同募金配分金により発行しています。

第9号
平成19年9月10日

社会福祉法人　白山市社会福祉協議会
白山市博労二丁目50番地（こがね荘内）TEL 076（276）3151　FAX 076（276）4535
ホームページ：http://www.hakusanshi-syakyo.jp/　Eメール：syakyo-info@hakusanshi-syakyo.jp

（写真は昨年の第2回白山市福祉健康まつり）

第3回 白山市福祉健康まつり

9月30日(日)に
松任総合運動公園
で開催

愛ちゃん と 希望くん

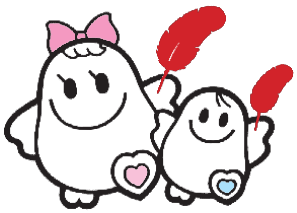

本年度の
赤い羽根募金の
ポスターです。

主な内容

ご存知ですか？赤い羽根募金のこと……P.2
第3回社会福祉大会開催される……P.3
第3回白山市福祉健康まつり……P.4・5
できごと……P.6
社協介護保険サービス、募集、トピックス
ご芳志……P.7
おおまちふれあいセンター、募集
定例無料相談……P.8

ご存知ですか？ 赤い羽根募金（共同募金）のこと

『赤い羽根募金』は『共同募金』の愛称です。

赤い羽根募金（共同募金）は、一九四七（昭二十二）年に始まり、六十一年の歴史と実績のある全国的な募金運動です。

戦後の厳しい生活の中で、共に助けあって生きていこうという熱い連帯感から始められたのが、赤い羽根募金です。

みなさまのご理解、ご協力に支えられ、共同募金運動は今年で六十一回目を迎えます。あらためて、みなさまのご支援に心より御礼申し上げます。

二十一世紀は「福祉の世紀」。赤い羽根募金は「たすけあいの心」を育てています。

物質的な豊かさから心の豊かさの時代へ。少子・高齢化という社会環境の中で、地域で求められている福祉の支援もさまざま、ますますたすけあいの心が必要となってきています。

赤い羽根募金では、民間のさまざまな福祉活動が果たす役割にも期待しています。

あなたの募金は、あなたのまちの福祉に役立てられています。

赤い羽根募金は、各都道府県の「共同募金会」が主体となって実施します。

お寄せいただいた寄付金は、みなさまの「地域の福祉」のために役立てられています。

支援を希望する団体や事業に積極的に支援を行っています。

赤い羽根共同募金は、助成の応募をした団体やグループなどからの申請内容を審査したあと、配分計画を定めて募金運動を行っています。お寄せいただいた寄付金の使い道は、必ず公表しています。

赤い羽根募金の運動期間は、毎年十月一日から十二月三十一日までです。

十二月一日からはじまる「歳末たすけあい募金」も共同募金運動の一環として行われています。

赤い羽根募金の配分先

単位：件、千円

団体名	件数	配分額
老人クラブ連合会	1	1,000
身体障害者福祉協会	1	800
母子寡婦協会	1	86
手をつなぐ育成会	1	250
ボランティアグループ	76	1,744
障害児家族会	3	150
障害者施設作業所	9	1,050
学童クラブ	17	961
障害者グループホーム	7	350
NPO法人団体	1	50
福祉健康まつり実行委員会	1	1,000
学校（ボランティア協力校）	2	140
重点事業	7	798
社会福祉協議会活動	3	3,006
合計	130	11,385

誰もが住み慣れた地域で安心して暮らせるために、今年も赤い羽根共同募金へご協力を、よろしくお願いいたします。

第3回社会福祉大会開催される

8月25日（土）鶴来総合文化会館クレインで開催された、白山市社会福祉大会の席上、多年にわたり福祉の向上に努められた方々が表彰を受けられました。

また、「高齢者や障害者が住みやすいまちづくりを推進しましょう。」などの、大会宣言、記念講演、アトラクションも行われました。

市長表彰

（敬称略）

■民生委員児童委員
西川　恵子

■社会福祉団体役職員
福村　常市　大岩　利麿　山口甚太郎
福村　利信　村松　雪枝　鈴木　勇信
小田　直一

■社会福祉施設職員
西向真由美　板倉　桂子　髙岡久美子
南　公代

■ホームヘルパー
廣瀬多美子　寺岸　尚子

■社会奉仕活動団体
和太鼓　たかくら
河内ボランティアの会
一木ボランティアグループ
サークル　ラブリー・フラ

社会福祉協議会長表彰

（敬称略）

■民生委員児童委員
堀　勇　佐藤　弘子

■社会福祉団体役職員
渡辺　泰　茶谷　秀直　荒木冨美子
石立　郁也　越山　直義　米田　洋三
上野　政幸　金子外志男　辻　健治郎
北　周二　中田　昭次　瀬尾　弘昭
戸田　都　山本　喜幸　西出與三男
長谷川伊佐男　出戸　誠幸　安本　久男

■社会福祉施設職員
大田　猛　月田　俊子　林　満子
藪田　勉　村本　静枝　中川　粂雄
小倉　鈴子　太田　悟　髙田　信夫
山本　みと　塚本　彰　橋本　外二
織田　愛士　山本　光子　木田　昭雄
岩本　信子　作田　憲三　伊藤　洋子
西本　冨子　村上　吉一　伊藤　克之
本多　利男

徳田　香織　二口　幸子　中村　千恵
清水千絵子　古川　恵子　別所由美子
北澗　章江　野口　俊江　宮井好志雄
宮田　佳代　平野　雅人　柿本あかね
笠田　和子　村田　雪子　長田小百合
中村　哲仁　町口　純子　中田　弘子
大杉　春代

■ホームヘルパー
山口　啓子

■社会奉仕活動者及び団体
岩田美知子　織田　律子　鉄車　昭子
ボランティアあじさい
ココロード・つるぎ
菜の花くらぶ
おかん
山島台ボランティアグループ
運転ボランティアドライブー

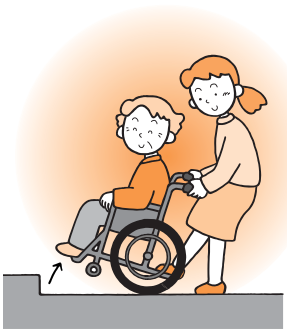

健康まつり

の福祉と市民の健康

午前9時～午後4時
動公園体育館

白山ろく、鶴来、美川地区から会場まで送迎バス（無料）をご利用ください。
（該当地区の方は別添チラシをご覧ください。）

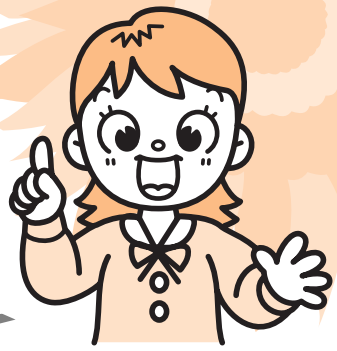

6 ボランティア広場

●ボランティア団体紹介コーナー
●ボランティア相談コーナー
ボランティアをやってみたい！
どんな活動グループがあるの？
どうすれば参加できるの
●赤十字奉仕団活動紹介コーナー
各地区の活動を紹介します。

※当日ボランティア活動例として
・運動公園の樹木の中を森林インストラクターと知的ウォーキング。（午前・午後　各1回）
・美川おはなしの会の読み聞かせ（2階和室）

7 ふれあい福祉広場

●福祉体験コーナー
疑似体験や点字、手話、要約筆記にチャレンジ！
●市民作品展示コーナー
約100点の作品が展示されています。
●四献運動啓発コーナー
献血・献腎・骨髄・献眼の啓発を行います。
●共同募金啓発コーナー
赤い羽根共同募金に協力を！
募金の使い道は？
●薬物乱用防止キャンペーンコーナー
東京からキャラバンカーが来ます。
●チャリティーカットコーナー
大人　1,000円　　子ども　500円
●キリンゲームコーナー
●福祉機器展示コーナー
●介護保険PRコーナー
●地域ふれあいサロンコーナー
●住宅防火コーナー
●シルバー人材コーナー

8 家族ふれあい広場

●わくわくゲームコーナー　●キッズコーナー
楽しいゲームに、無線チョロQで遊ぼうよ！
●保育園児絵画展示コーナー
年長組さんが描いたのは、……？

9 健康広場

●メタボリック症候群克服・指導コーナー
おなかまわりが気になる方は是非お立ち寄りを！
●医師・歯科医師・薬剤師による健康相談コーナー
日頃の悩みを相談ください。
・医師による相談は、10:00～14:30
・歯科医師による相談・口臭チェックは、10:00～15:00
●早寝早起き朝ごはん啓発コーナー
朝ごはんしっかり食べてますか？
●無料マッサージコーナー
心身ともにリラックスできますよ。
●ワンポイントレッスン
インストラクターのトークとレッスンで体軽やかに。
ハクサンズ健康キャンプって？

パワーアップ
トレーニング室で汗を流しませんか？

運動のできる服装と内ばきを持ってきてください。トレーニング機器の使い方を指導員が分かりやすくお教えします。

口臭のチェックもしてくれますよ。

今年は脳年齢を測定してくれる。何歳かな？

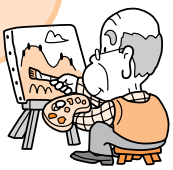

第3回 白山市福祉

みんなで考える地域

9月30日(日)
松任総合運動

開会式

午前9時～
メインアリーナ　特設舞台

開会式終了後、鶴来第二幼稚園鼓笛隊によるドリル演奏

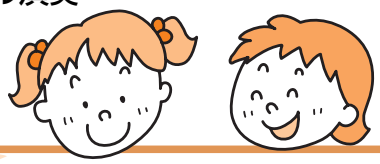

1 健康づくり講演会(午後2時～)

演題　「健康と食養生」
講師　劉　園英　氏
（北陸大学薬学部准教授）
場所　メインアリーナ特設舞台

2 福祉施設交流広場

●**福祉施設紹介コーナー**
市内にある福祉施設の活動を紹介します。
●**公共温泉施設紹介コーナー**
市内公共温泉の湯に触れてみよう。

3 バザー広場

●ふれあいマーケットコーナー
●物産展示販売コーナー
●野菜販売コーナー　●花卉販売コーナー
お買い得品がいっぱい!!

4 演芸広場

●ボランティア活動発表コーナー
ボランティアグループによるおどりや演奏をお楽しみください。
保育士会の紙芝居もあるよ。
※獅子舞い　午前10時から

当日会場で収集しています。

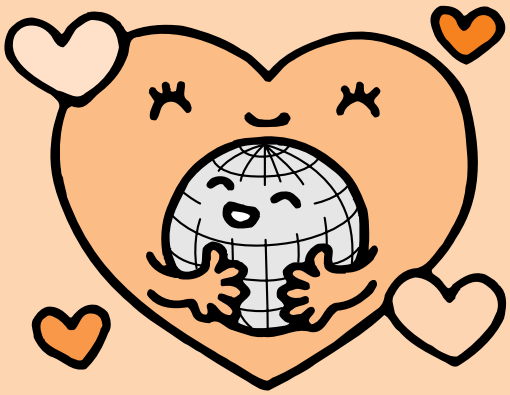

- アルミ缶プルタブ
- 使用済み切手
- プリペードカード(テレカなど)
- 書き損じはがき
- 外国のコイン、紙幣

ご自宅で集めている方はご協力ください。

5 飲食広場

●いっぷくコーナー　●お茶席コーナー
●たべもの・のみものコーナー
いっぷくしていきませんか。
おいしいものを用意しています。

クイズラリーもあるよ！

挑戦して賞品をGETしよう！
ホカホカになるものもあるよ。

できごと

美川地区

●シルバーにこにこクッキング教室の開催

6月、一人暮らし高齢者の方々を対象に、食生活改善推進員の皆さんに協力をお願いし、栄養士による食生活の指導を受けました。
送迎など協力いただいた民生委員の皆さんも一緒に楽しい会食のひと時を過ごしました。
本年度は各校下3回の開催を予定しています。

松任地区

●地区社協ふれあい事業

8月26日(日)に加賀野まつりに協賛した加賀野地区社協では、役員や福祉推進委員、ボランティアの協力で冷やしうどんコーナーを担当しました。多くの来場者で賑わい、コーナーの売上金は地区社協活動費に使われます。

白峰地区

●高齢者誕生訪問事業

白峰地区では80歳以上の方を対象に「高齢者誕生訪問事業」を実施しています。お誕生日に民生委員が、素敵なプレゼントを持って訪問し、楽しいひと時を過ごします。
これからもお元気で！

鶴来地区

●シルバーにこにこクッキング

8月9日(木)、70歳以上の高齢者のみ世帯の方を対象に、料理教室を開催しました。栄養バランスのとれた料理を調理し、試食を兼ねた食事会で和やかに交流会が行われました。

尾口地区

●尾口老人クラブ連合会

8月5日(日)、尾口老人クラブ連合会80名による国道360号ハーブロード花壇の除草作業が、炎天下のもと2時間かけて行われました。来年もまた花がきれいに咲いてくれることでしょう。

鳥越地区

●鳥越老人クラブ連合会「鳥越白寿会」スポーツ交流大会

7月26日(木)、鳥越老人福祉センター周辺において、鳥越白寿会スポーツ交流大会を開催しました。参加者87名がゲートボール、グラウンドゴルフ、ペタンクの3競技に汗を流し、親睦を深めました。

吉野谷地区

●世代間交流事業(七夕飾り作り)

7月4日(水)、吉野谷児童館において「七夕飾り作り」が行われ、老人会と小学生が、色紙やミラーテープで飾りを作り、笹竹に飾り付けをし、楽しく交流をしました。

河内地区

●ひとり暮らし高齢者への配食サービス

6月27日(水)、ひとり暮らし高齢者への第2回目の配食サービスが行われました。ボランティアでお弁当作りをされている食生活改善推進委員の方々は、今回特に手洗い講習をして、安全でおいしいお弁当作りに取り組みました。

募　集

在宅介護者リフレッシュ事業

介護者同士の意見交換など楽しい交流の中で、日頃の疲れを癒しませんか？
心も体もリフレッシュしましょう。
（それぞれ定員になり次第締め切らせていただきます。）

◆松任地区◆

日　時：10月31日（水）午前10時～午後3時
場　所：白山一里野荘（白山市尾添）
対象者：松任地域（旧松任市）にお住まいで、現在、在宅で高齢者等を介護されている方
会　費：500円　　定　員：25名
申し込み締切：10月19日（金）
【申し込み・問い合わせ】
松任支所　電話　076-276-3151

◆鶴来地区◆

日　時：11月7日（水）午前10時～午後3時
場　所：御前荘（白山市白峰）
対象者：鶴来地域（旧鶴来町）にお住まいで、現在、在宅で高齢者等を介護されている方
会　費：500円　　定　員：25名
申し込み締切：10月26日（金）
【申し込み・問い合わせ】
鶴来支所　電話　0761-92-2750

◆山ろく地区◆

日　時：10月26日（金）午前9時～午後4時
場　所：松任海浜温泉（白山市徳光町）
対象者：河内・吉野谷・鳥越・尾口・白峰地域にお住まいで、現在、在宅で高齢者等を介護されている方
会　費：500円　　定　員：25名
申し込み締切：10月12日（金）
【申し込み・問い合わせ】
河内支所　電話　0761-92-1099

社協の介護保険サービスをご利用ください

- 介護の相談、ケアプラン（介護サービスの利用計画）の作成
- ホームヘルパーの派遣による身体や家事介護サービスの提供
- ご家庭での訪問入浴介護サービスの提供
- 日帰りでのデイサービスセンターにおける食事・入浴・機能訓練などの通所介護サービスの提供

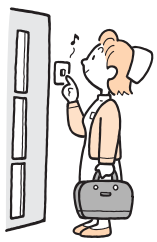

ご家庭での介護について、ケアマネジャーが相談に応じていますので、お気軽にご相談ください。

■問い合わせ

松任事業所　☎076.276.3151
美川事業所　☎076.278.8555
鶴来事業所　☎0761.92.2750
白峰事業所　☎0761.98.8001

ご芳志ありがとうございます

次の方々から社会福祉のためご寄付いただきました。

- 一羽の鶴様 ……20,000円
- 匿　　名様 ……500円
- 手　取　会様 ……67,000円
- 助田　浩二様 ……500,000円

とぴっくす

在宅障害者デイサービス事業

在宅身体障害者対象ちぎり絵講座開催

八月三日(金)、十日(金)、在宅身体障害者対象のちぎり絵講座が、こがね荘で行われました。

受講者は、岡部輝代さんの指導の下、イルカ、あさがお、ハイビスカスの三つのテーマからひとつ選び、ちぎり絵を楽しみながら作品を完成させました。

完成した作品は、九月二日に県産業展示館で行われた、障害者フェスティバルに展示されました。

身体障害者生きがいづくり事業

音訳奉仕員養成講座開催

八月一日(水)から七回にわたり、音訳奉仕員養成講座が、こがね荘で行われました。

受講者は、白山音訳の会草笛の木下孝子さんに、普段あまり気にしない「話し方」ですが、相手にとって聞きやすい、伝わりやすい話し方を目指し、発音やイントネーションを学びました。

募　集

ボランティア

あい・サポート白山では、視覚障害者の社会活動を支援するボランティアを募集しています。

主な活動

- 白山市視覚障害者協会の行事に同行し、障害者の歩行介助にあたる。
- 当会主催の健康ハイキングにて、障害者とのコミュニケーションをはかる。
- 料理教室やカラオケ大会でのお手伝い。

＊高齢者でも活動できます。＊県主催のガイドヘルパー養成研修を受講すればガイドヘルパーの資格が取得できます。＊年会費1,000円

【問い合わせ】
馬場　峯子　TEL　090-3888-9292
見谷　帰一　TEL　090-7745-7084

白山市レクリエーション協会初心者教室

ストレス・運動不足解消に一緒に楽しみませんか？

日　時
- 9月25日
- 11月13日、27日
- 10月9日、23日
- 12月4日、18日

全7回　午前9:30～11:00（火曜日）

場　所　こがね荘　体育館（博労二丁目50番地）
会　費　2,000円
内　容　レクダンス、福祉レクリエーション民踊、ゲーム等

【申し込み・問い合わせ】
TEL　076-275-5813　北川まで

「おおまちふれあいセンター」で1日ゆっくり過ごしてみませんか！

おおむね65歳以上の家に閉じこもりがちで心身の機能低下を予防することが必要な方に対し、当センターまで送迎し、人とのふれあいの中、機能訓練を兼ねてのレクリエーションや趣味、創作活動を楽しんでいただくことで、心身機能の維持向上を図っています。
お気軽にご利用ください。

場　　所■四日市町8-1（おおまち商店街内）
電　　話■076-274-9966
対 象 者■松任地域にお住まいの方
利 用 料■500円＋食費／回（送迎含む）
利用回数■原則週１回
問い合わせ■松任・美川地域包括支援センター
TEL 076-276-6200
白山市役所　長寿介護課
TEL 076-274-9529

ふれあいセンターでのレクリエーション中の様子です

定例無料相談

相談内容	日　時	場　所	付　記
【松任支所】　問い合わせ　こがね荘　TEL 276-3151			
弁護士の法律相談	毎月第1・第3木曜日 13:00～16:00	こがね荘	予約が必要です
心配ごと相談	毎月第2・第4火曜日 13:00～16:00	プラスあさがお	2階「親子よろこびの広場」の向かいに相談室があります
ふれあい福祉相談	毎週月・水・金曜日 13:00～16:00	こがね荘	専用電話　274-4294（よいふくし）
障害者福祉相談	毎週火・木・土曜日 9:00～16:00	こがね荘	
介護相談	月～金曜日 9:00～17:00	こがね荘	専用電話　274-4100（よいわー）
福祉サービス利用支援相談	月～金曜日 9:00～17:00	こがね荘	高齢者・障害者の福祉サービス利用援助、金銭管理等の相談
【美川支所】　問い合わせ　美川ボランティアセンター　TEL 278-8555			
心配ごと相談	毎月第3水曜日 13:00～16:00	美川支所 市民相談室	
【鶴来支所】　問い合わせ　蓬莱荘　TEL 0761-92-2750			
弁護士の法律相談	10月25日木曜日 13:00～16:00	蓬莱荘	予約が必要です
心配ごと相談	毎月第4水曜日 13:30～16:00	蓬莱荘	予約が必要です
【鳥越支所】　問い合わせ　鳥越老人福祉センター　TEL 0761-94-2446			
心配ごと相談	毎月第2火曜日 10:00～正午	鳥越老人福祉 センター	
【白峰支所】　問い合わせ　福祉複合施設カルテット　TEL 0761-98-8001			
心配ごと相談	毎月第2火曜日 13:00～16:00	福祉複合施設 カルテット	

※相談は、祝日、休日を除きます。